









TABULKA MÍSTNOSTÍ

Č.M.	ÚČEL MÍSTNOSTI	m ²	DRUH PODLAHY	POZNÁMKA
1.01	ZADVEŘÍ	3,5	keramická dlažba	keramický obklad v = 1 500 mm
1.02	SKLAD	1,4	keramická dlažba	keramický obklad v = 1 500 mm
1.03	POKOJ	11,5	dřevěné lamely	dřevěná lišta
1.04	WC	1,9	keramická dlažba	keramický obklad v = 1 800 mm
1.05	KOUPELNA	3,9	keramická dlažba	keramický obklad v = 1 800 mm
1.06	CHODBA	7,7	dřevěné lamely	dřevěná lišta
1.07	OBYVACÍ POKOJ S KUCHYNI A JIDELNOU	29,4	dřevěné lamely	dřevěná lišta
1.08	SKLAD	2,9	dřevěné lamely	dřevěná lišta

LEGENDA HMOT

-  FASÁDNÍ MINERÁLNÍ VATA tl. 200 mm (kontaktní zateplení s omítkou)
-  ZDIVO POROTHERM 24 PROFÍ P15 NA MALTU PRO TENKÉ SPÁRY
-  ZDIVO POROTHERM 25 AKU PROFÍ P20 NA MALTU PRO TENKÉ SPÁRY
-  MINERÁLNÍ VLNA tl. x 50 mm
-  ZDIVO POROTHERM 25 AKU PROFÍ P20 NA MALTU PRO TENKÉ SPÁRY
-  ZDIVO POROTHERM 25 AKU PROFÍ P20 NA MALTU PRO TENKÉ SPÁRY
-  PŘÍČKA Z CIHELNYCH TVÁRNIC POROTHERM 14.5 Profi DRYFIX
-  PŘÍČKA Z CIHELNYCH TVÁRNIC POROTHERM 8 Profi DRYFIX

POZNÁMKA

- p1 • přechodová lišta (keramická dlažba - dřevěné lamely)
- p2 • stoupačka ZTI DN 125 vedena po stěně - obezděno
- p3 • odvětrání DN 100 - ukončeno nad střešnou
- p4 • tepelní digestoře DN 100 - ukončeno nad střešnou
- p5 • lapače siférisních splavenin
- p6 • ŽELEZO BETONOVÁ ZTUŽUJÍCÍ STĚNA
- p7 • skříň elektro
- p8 • skříň elektro

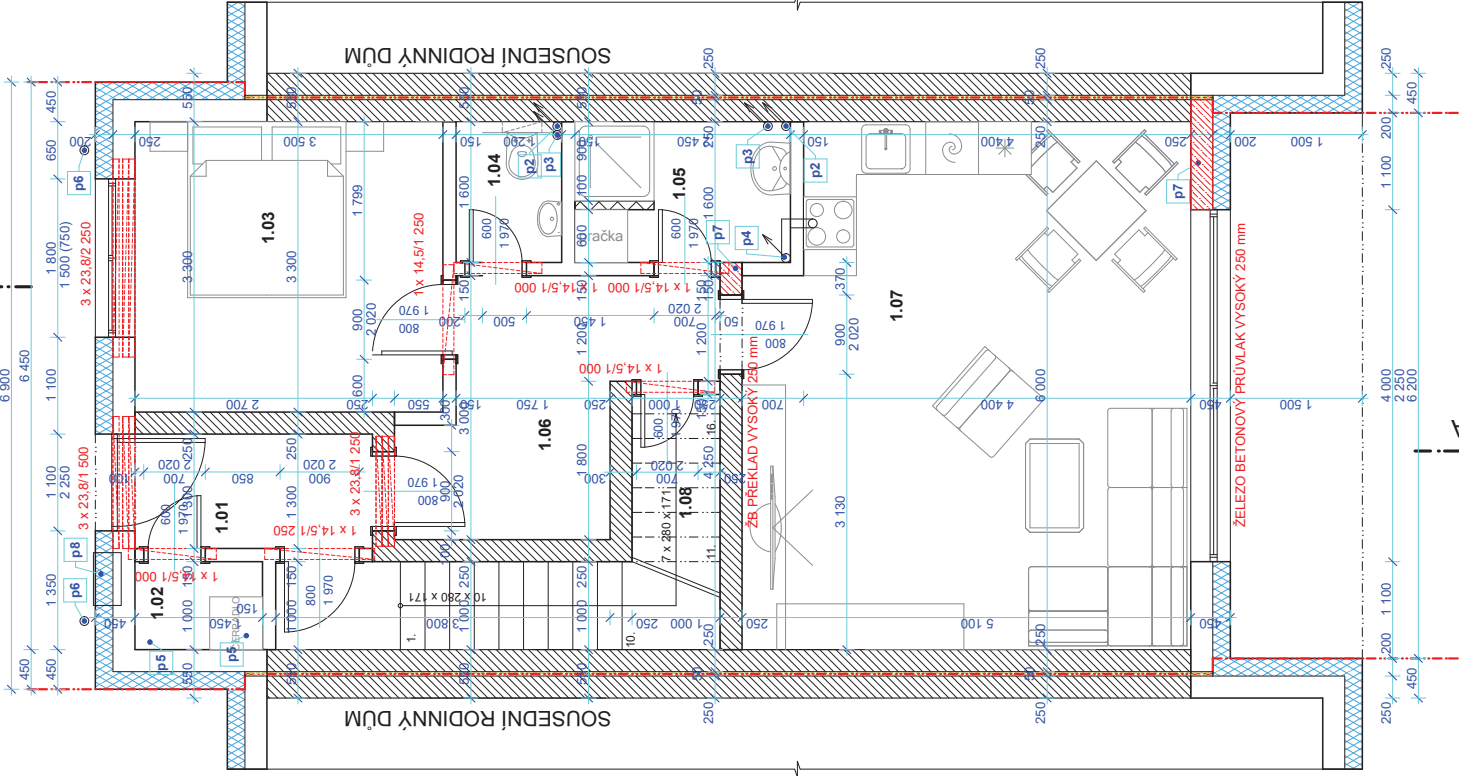

JEDNÁ SE O DOKUMENTACI PRO STAVEBNÍ POVOLENÍ PŘED REALIZACÍ JE
INVESTOR POVINEN SI NECHAT VYPRACOVAT PROVÁDĚCÍ DOKUMENTACI

DWELLING s.r.o. Lidická 1277/246, 370 07 České Budějovice IČ: 281 06 903, DIČ: CZ28106903 mobil: 777 119 856 email: dwelling@seznam.cz	VYKRES: D1.3
	VELIKOST: 3x44 MĚŘITKO: 1:50 ZNAČKA Č.: DATUM: 09/2023
AKCE: Novostavba rodinného domu SO-750/4 s parkovacím stáním na parcele číslo 2720/10 v katastrálním území České Budějovice 6	ZODP. PROJEKTANT: Ing. Zdeněk Šteinhilf
INVESTOR: Rondo stavební s.r.o., Mánesova 422660 370 01 České Budějovice	VYPRACOVAL: Ing. Zdeněk Šteinhilf
OBSAH: PŘÍZEMÍ	STUPEŇ PROJEKTU: ÚPLNĚNÝ PRO OHLÁŠENÍ STAVBY